Le Chemin du Hérisson fait le point

CL du 23/05/11

Le centre social le Chemin du Hérisson a tenu dernièrement son assemblée générale annuelle à Roumazières.

L'équipe a présenté son bilan concernant l'accompagnement des familles de la communauté des gens du voyage pour 2010, en matière d'habitat, de scolarisation, de l'insertion sociale et professionnelle et de la santé. L'objectif du centre étant de favoriser l'accès des gens du voyage à leurs droits et à leurs devoirs, de soutenir les parents dans leur rôle éducatif et de favoriser l'insertion sociale.

«*Cette année, nous n'avons pas ménagé notre peine pour remplir nos missions d'accompagnement et de construction de liens sociaux,* a souligné le président Jean-Luc Lassoudière, *malgré les difficultés, nous avons pu réaliser une part importante de nos objectifs*». Le centre a en effet malgré une conjoncture et une politique défavorables aux communautés minoritaires, avancé sur de nombreux projets de logements, sur l'animation avec la mise en place d'ateliers, organisés avec succès, établissant ainsi une véritable dynamique sur le territoire du Nord-Charente.

Le centre a accompagné 162 familles issues de la communauté des gens du voyage, de manière variable d'une famille à l'autre.

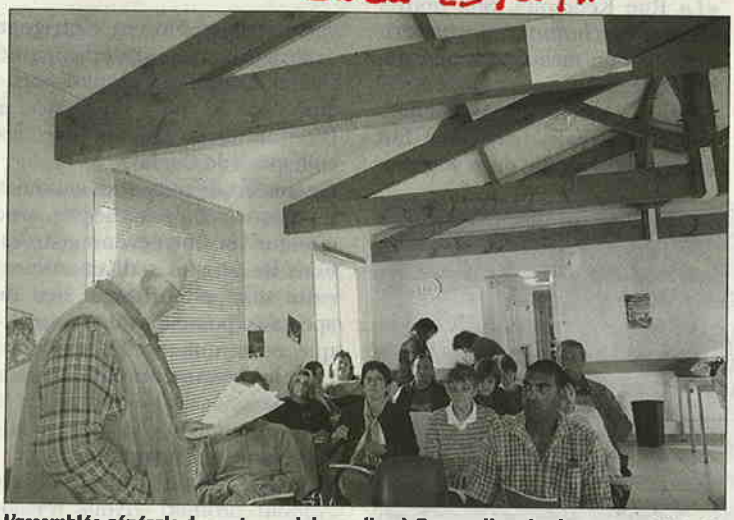

L'assemblée générale du centre social a eu lieu à Roumazières-Loubert. Photo CL

Certaines familles ont besoin seulement d'une aide ponctuelle pour un besoin spécifique ou pour participer aux animations. Alors que d'autres demandent un accompagnement plus régulier pour des démarches administratives ou des demandes plus particulières. Le public accompagné est en majorité jeune (70% ont moins de 25 ans), la plupart vit de minima sociaux avec cependant une augmentation des personnes disposant de revenus salariaux.

Cette année, le centre fêtera ses dix ans d'existence. «*Ce sera l'occasion d'un événement festif important en partenariat avec le collège de Chasseneuil, qui se terminera par un concert de Négrita, chanteuse habituée du rassemblement gitan aux Saintes-Marie-de-la-Mer*» a annoncé le président qui souhaite également engager un travail de réflexion autour de la citoyenneté en vue des élections de 2012.

Cette présentation a été suivie de la diffusion d'un mini-reportage réalisé par les jeunes sur le thème de la mémoire des gens du voyage, et d'un débat animé par le député Jean-Claude Viollet.